



# MANDO

For Human & Nature - MANDO INDUSTRIAL Co., Ltd.

[www.mandof.co.kr](http://www.mandof.co.kr)

## Contents

HISTORY	02
대표이사 인사말	03
경계용철편스	06
보안용철편스(Γ형)	07
보안용철편스(Y형)	08
군부대철편스	09
EX메탈라스	10
EX메탈라스완자	11
메쉬철편스	12
창살형철편스	14
하이스틱	15
체육시설	16
STS디자인철편스	18
어린이보호철편스	22
혼합방음벽	26
목재방음벽	27
가설방음벽	28
RPP방음벽	29
차폐철편스	30
E.G.철편스/출입도어	31
낙석방지책/낙석보호망	32
가드레일	33
교량난간	34
캐노피	35
각종 출입문	36
자전거보관대/블라드	38
인증서	39

1987	03	서진산업설립(서울 구로구 신도림동 309-3)
1988	06	만도실업주식회사 법인전환
1995	06	만도실업주식회사 파주 공장신축준공이전
	06	공장등록증 취득(경기도 파주시장)
1997	06	한국철선 울타리 공업협동조합 협회가입
	11	병무청 산업기능요원 지정업체선정(병무청장)
	12	군남 안전진단 필증취득(등록번호 : 2232693호)
1998	01	군남업체등록(국방부 조달본부 업체코드 1507호)
1999	03	전문건설업 면허(철물공사업)취득(경기북부 99-11-12)
	05	서울사무소 개설
	05	KSA 9001:1998/ISO 9001:1994 품질시스템인증
	06	KS한국산업규격 표시인증서 획득(규격번호:KSD 7018, KSD7036)
2000	08	건설업등록(토공사업)(파주 2000 02-15)
		건설업등록(조경식재공사업)(파주 2000 18-02)
2001	11	KS한국산업규격 표시인증서 획득(규격번호:KSD 7040)

2002  
2006  
2010  
2011  
2013  
2014





# 「보다 새롭고 풍요로운 미래를 창조합니다.」

저희 만도산업주식회사는 환경미학과 도시미관의 쾌적한 생활 환경창조를 위한 끊임없는 기술 투자와 품질경영에 의한 고객 만족 실현을 목표로 최선을 다하고 있으며 ISO 9001 (KSA9001)의 품질인증시스템을 준용 "고객 신뢰도 확보, 고객불만제로 창출, 고객감동 실현" 을 위해 임체적이고 능동적인 책임있는 기업경영으로 다양한 고객의 욕구와 안전하고 아름다운 공간창조를 위해 설계 생산 시공등 사후 관리를 철저히 하여 고객 한분 한분의 뜻을 헤아릴 줄 아는 기업이 될 수 있도록 열심히 노력하여 고객여러분께 보답할 것을 약속드리며 앞으로도 지속적인 성원을 부탁드립니다.  
감사합니다.

만도산업주식회사 대표이사 권덕로

# MANDO

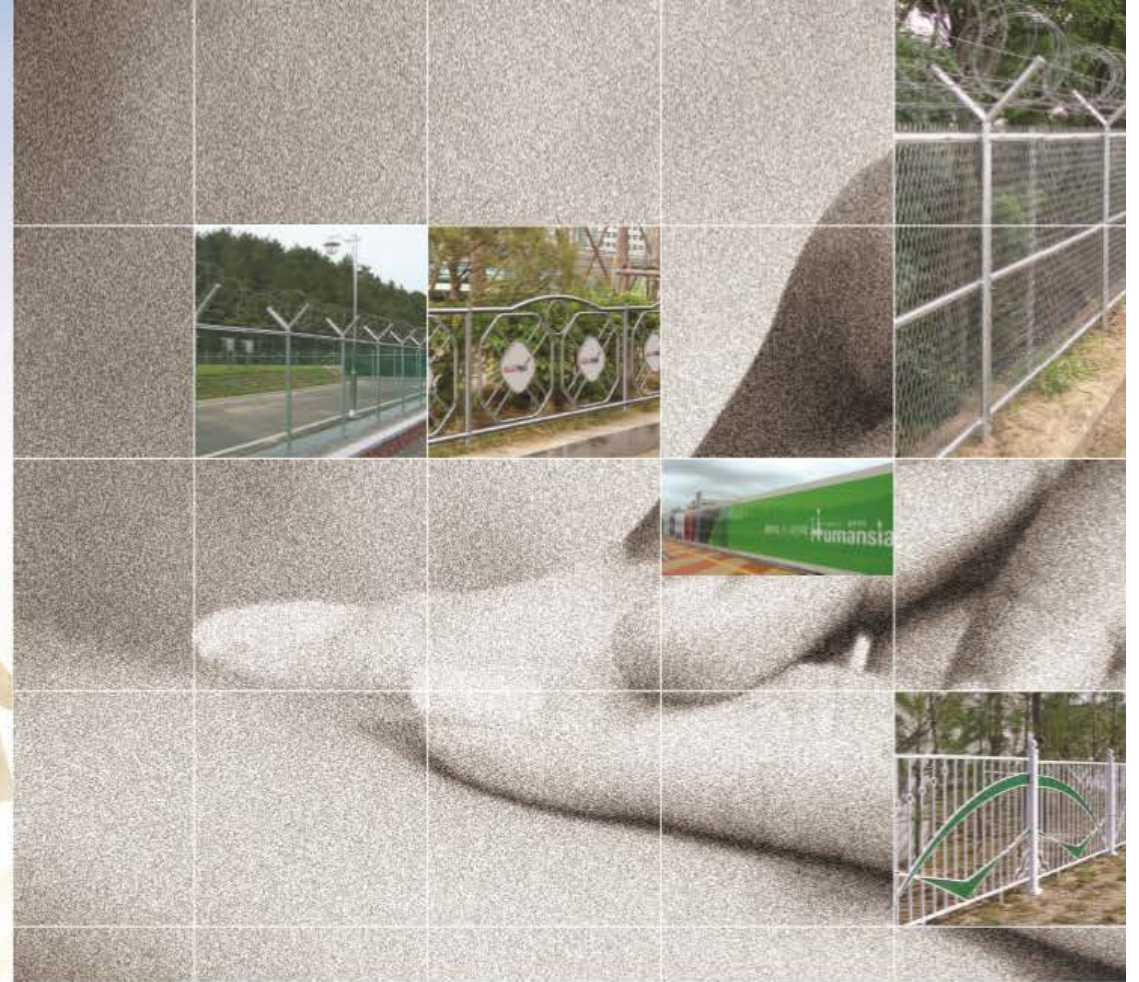

## Value No.1 Mandoindustrial

가치창조를 위한 끊임없는 연구와 노력  
지속적인 개발과 투자로 현재와 미래의 경쟁력을 키워갑니다!





## 경계용 헨스

- **특성** : 대지경계 및 내·외부를 관찰할 수 있는 곳에 설치하는 헨스로 견고함과 보안성이 좋으며 다양한 용도에 맞게 제작·설치가 용이합니다.
- **용도** : 위험시설을, 방범용, 항만, 공장, 정수시설 등 대지경계용



### Chapter 01

## FENCE | 헨스

- |    |           |    |          |
|----|-----------|----|----------|
| 06 | 경계용헨스     | 12 | 메쉬헨스     |
| 07 | 보안용헨스(ㄱ형) | 14 | 창살형헨스    |
| 08 | 보안용헨스(Y형) | 15 | 하이스틱     |
| 09 | 군부대헨스     | 16 | 체육시설     |
| 10 | EX메탈라스    | 18 | STS디자인헨스 |
| 11 | EX메탈라스원자  | 22 | 어린이보호헨스  |



## 보안용 휀스 | ㄱ형

- **특성** : 견고함과 보안성이 좋으며, 주주형태에 따라 Y자형, ㄱ자형으로 구분되어 상단에 가시원형철선을 올려 보안을 강화합니다.
- **용도** : 위험시설을, 방범용, 항만, 공장, 정수시설 등 대지경계용



## 보안용 휀스 | Y형

- **특성** : 견고함과 보안성이 좋으며, 주주형태에 따라 Y자형, ㄱ자형으로 구분되어 상단에 가시원형철선을 올려 보안을 강화합니다.
- **용도** : 위험시설을, 방범용, 항만, 공장, 정수시설 등 대지경계용





## 군부대용 힌스

- **특성** : 견고함과 보안성이 높으며, 주주형태에 따라 Y자형, 그자형으로 구분되어 상단에 가시원형철선을 올려 보안을 강화합니다.
- **용도** : 위험시설을, 방범용, 항만, 공장, 군부대 등



## EX메탈라스 힌스

- **특성** : 견고함과 보안성이 높으며 대지 경계 등을 목적으로 설치합니다. 조립이 간단하여 다양한 용도에 맞게 제작·설치가 용이합니다.
- **용도** : 위험시설을, 방범용, 항만, 공장, 정수시설 등 대지경계용





## EX메탈라스완자 헨스

- **특성** : 견고함과 보안성이 높으며 대지 경계 등을 목적으로 설치합니다. 조립이 간단하여 다양한 용도에 맞게 제작·설치가 용이합니다.
- **용도** : 위험시설을, 방범용, 항만, 공장, 정수시설 등 대지경계용



## 메쉬 헨스

- **특성** : 아연도금된 철선에 분체도장한 제품으로 절곡부분의 볼륨으로 시각적 효과는 물론 주주와 메쉬판의 시공이 간편하며 독립경간으로 부토보수가 용이합니다.
- **용도** : 관공서, 학교, 아파트단지, 공장 등





## 창살형 휨스

- **특성** : 주변환경을 고려한 다양한 색상 연출이 가능하고, Polyester외장형 도장으로 색상이 바래거나 녹이 슬지 않으며 견고성, 안전성, 경사지 설치성이 뛰어납니다.
- **용도** : 고급주택, 아파트, 관공서, 학교, 펜션, 공연장 주변 등





## 하이ست릭 웬스

- **특성** : 자동화된 생산라인에서 생산되는 제품으로 조립 및 설치가 간단하고 새로운 소재와 형태로 견고함, 보안성이 높으며 다양한 용도에 맞게 웬스의 높이를 조절 할 수 있습니다.
- **용도** : 고급주택, 아파트, 관공서, 학교, 펜션, 공연장 주변 등



## 체육시설 웬스

- **특성** : 다양한 용도에 맞게 웬스의 높이를 조절할 수 있으며, 메쉬웬스와 PVC농망형웬스를 사용할 수 있는 제품입니다.
- **용도** : 축구장, 테니스장, 풋살경기장 등 각종 체육시설 주변





## STSD디자인 헬스

- **특성** : 고급스러운 디자인의 STSD디자인헬스는 안전난간으로서의 기능이 우수하고 부식되거나 녹이 슬지 않아 반영구적으로 사용 할 수 있습니다.
- **용도** : 관공서, 학교, 아파트단지, 해안로, 교량, 도로변 등





## STSD디자인 힌스

- **특성** : 스음과 비산먼지가 많이 발생하는 공사현장, 공장, 유흥창고 등 외부의 시선차단용에 설치되고, 경량으로 신속한 설치 및 보수가 가능하고 가격도 경제적이고 재활용이 가능한 제품입니다.
- **용도** : 공사현장, 가설담장, 아파트현장, 부지경계용 등





## 어린이보호 헨스

- 특성 : 학교주변에 설치하여 어린이들의 갑작스러운 돌출과 어린이 교통사고를 예방하기 위한 시설물로 다양한 문구와 교통안전 표식을 부착하여 어린이 안전에 대한 경각심을 부각시킵니다.
- 용도 : 학교, 아파트, 학원가, 공원 등







## Best Partner Mandoindustrial

가치창조를 위한 끊임없는 연구와 노력  
지속적인 개발과 투자로 현재와 미래의 경쟁력을 키워갑니다!



## 혼합 방음벽

- 특성 : 특수 방음처리 방음벽으로 그 혼합 방법에 따라 여러 형식별로 구분되며 각 방음벽 형식의 효과에 따라 필요성에 맞게 적용하여 도시 미관 및 방음 효과와 시선 확보를 동시에 얻을 수 있습니다.
- 용도 : 고속도로, 국도, 철도역, 아파트, 학교 등



### Chapter 02

## Road Facilities

### 도로시설물

26	혼합방음벽	32	낙석방지책/낙석보호망
27	목재방음벽	33	가드레일
28	가설방음벽	34	교량난간
29	RPP방음벽	35	캐노피
30	차폐헬스	36	각종 출입문
31	E.G.헬스/출입도어	38	자전거보관대/블라드



## 목재 방음벽

- 특성 : 기존 방음판의 차가운 느낌을 대체할 수 있는 제품으로 친환경적인 목재를 사용하여 자연스러운 도시 미관을 연출하고 빛의 반사가 없어 운전자에게 시각적 안정감을 줍니다.
- 용도 : 고속도로, 국도, 철도변, 아파트, 학교 등



## 가설 방음벽

- 특성 : 스음과 비산먼지가 많이 발생하는 공사현장, 공장, 물류창고 등 외부의 시선차단용에 설치되고, 경량으로 신속한 설치 및 복구가 가능하고 가격도 경제적이고 재활용이 가능한 제품입니다.
- 용도 : 건설현장, 공장, 물류창고, 대지경계용 등





## RPP 방음벽

- 특성 : 소음과 비산먼지가 많이 발생하는 건설현장, 공장, 물류창고 등 외부의 시선차단용에 설치되고, 경량으로 신속한 설치 및 보수가 가능하고 뛰어난 내구성과 안전성을 갖고 있습니다.
- 용도 : 건설현장, 공장, 물류창고, 대지경계용 등



## 차폐 헨스

- 특성 : 도로 및 주변환경이 양호하지 않거나 보안을 요하는 시설이 있을 경우 설치하여 안정성을 가질수 있고, 간편한 조립, 설치를 통해 내부와 외부를 차단할 수 있습니다.
- 용도 : 공장, 고속도로, 철도변 등

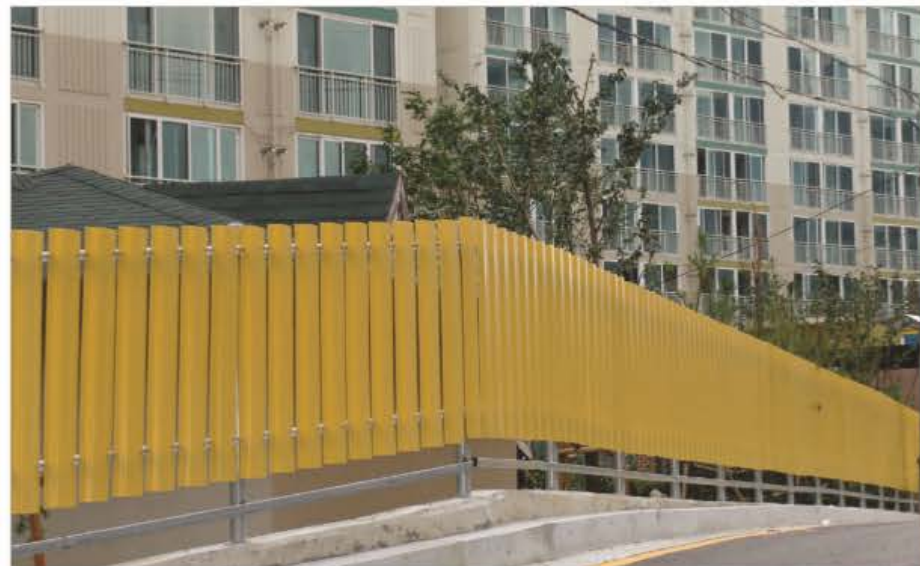



## EGI웬스/홀딩도어

- EGI웬스 : 소음과 비산먼지가 많이 발생하는 공사현장, 공장, 유통창고 등 외부의 시선차단에 설치되고, 경량으로 신속한 설치 및 보수가 가능하고 가격도 경제적이고 재활용이 가능한 제품입니다.
- 홀딩도어 : 공사현장에서 주로 사용하는 출입문으로 차량을 효과적으로 통제할 수 있고, 공사현장에서 자주 발생하는 도난사고를 방지할 수 있습니다.



## 낙석방지책/낙석보호망

- 특성 : 도로 개설시 절토 부위에 노출된 암반이 도로에까지 떨어지지 않도록 인위적인 방지책을 설치하는 것으로 교통의 흐름 및 위험요인을 사전에 방지할 수 있습니다.
- 용도 : 고속도로, 국도, 절개지 등 낙석예방지역





## 가드레일

- 특성 : 시선유도의 역할을 하여 주행차량이 노선밖으로 이탈하는 것을 방지하여 운전자와 승객, 보행자 및 주변시설물을 보호합니다. 파손시 부분 교체가 쉽고, 곡선반경이 작은 공간에도 설치할 수 있습니다.
- 용도 : 고속도로, 국도, 노건용, 중앙분리대용 등



가드레일(노건용)/2W



가드레일(노건용)/3W



가드레일(중앙분리대용)/3W

## 교량난간

- 특성 : 차량충돌시 차량과 보행자의 안전을 위해 설치되는 교량난간은 AL(알루미늄)제품으로 부식이 되지 않는 반영구적인 제품입니다.
- 용도 : 육교, 보차도난간, 해안도로 등





## 캐노피

- 특성 : 직사광선을 차단하고 악천후에 대비하여 스텐드, 식수대, 주차시설, 재래시장 통로 지붕 등에 설치됩니다.
- 용도 : 스텐드, 식수대, 주차시설, 재래시장 통로지붕 등



## 각종 출입문

- 특성 : 출입관리의 기본적인 목적 외에 다양한 디자인으로 주변경관과 잘 어울리고, 용도에 따라 다양한 재질과 형태로 제작 가능합니다.
- 용도 : 아파트, 학교, 공원, 공장, 주택 등





## 자전거보관대/볼라드

- 자전거보관대 : 레저 및 생활에 많이 활용되는 자전거를 주차 및 보관 하기 위한 제품으로 스테인레스를 소재로 하여 내구성이 높으며 곡선 등의 미적효과도 뛰어납니다.
- 볼라드 : 보행자용 도로나 잔디에 자동차의 진입을 막기 위해 설치되는 장애물로서 보행자의 사고를 사전에 예방하고 안전사고 및 보도 파손의 원인을 제거하기 위해 설치합니다.





인증서

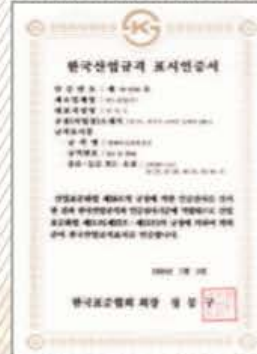
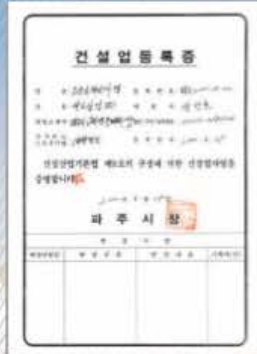

기술의 **가치**와 도심속의 **안전**을  
한차원 높여가겠습니다



 **만도실업주식회사**  
MANDO INDUSTRIAL CO., LTD.

본사/공장 경기도 파주시 덕이로 292번길 34-43(동패동 130-4)  
Tel\_ 031.945.6311 Fax\_ 031.945.6314  
경기도 화성시 필탄면 운천로 16-36